(+351) 966 236 680[1]

Mediação imobiliária

POA | Ref. RT00121 | Loulé

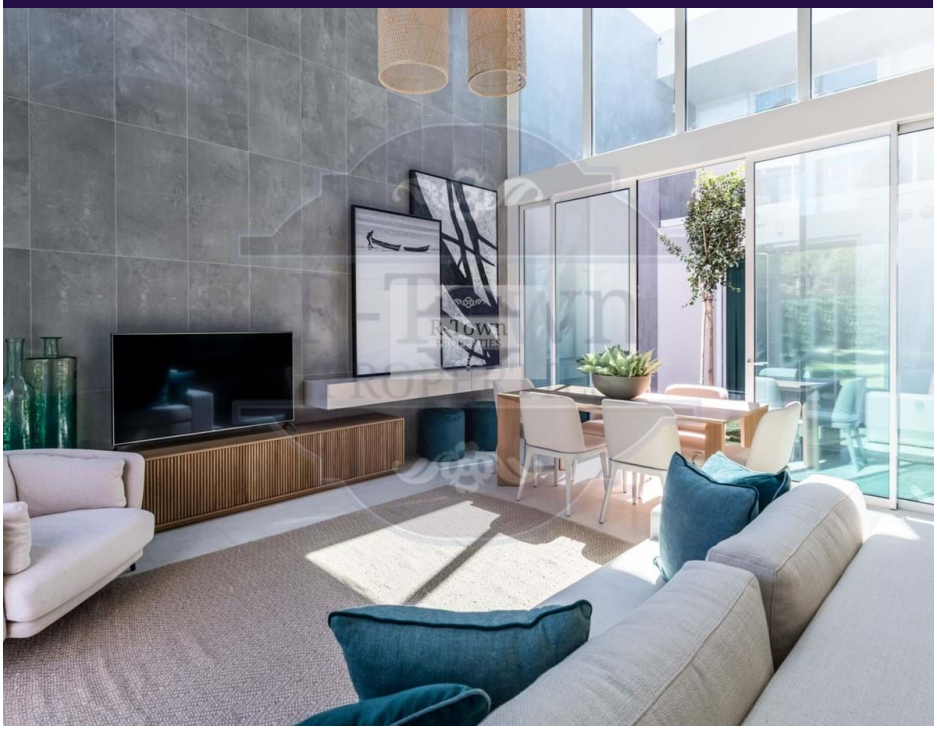

3	112,77 m2	208,4 m2	✔	✖

Moradia T2+1 Vilamoura

O Central em Portugal é um condomínio fechado com propriedades para venda em Vilamoura Algarve, caracterizado por um nível superior de sofisticação e exclusividade em um condomínio residencial localizado no coração de Vilamoura e está a uma curta distância da Marina, praia, golfe, ténis e uma extensa gama de serviços, que inclui clínicas de saúde, supermercados e bancos.
O Central em Vilamoura oferece-lhe a oportunidade de desfrutar de um estilo de vida de prestígio em casas T2+1 , T3 e T4 , contemporâneas emolduradas pela floresta natural com um bonito equilíbrio de espaços privados e comuns. Os pátios internos privados permitem que os residentes das Propriedades Centrais em Vilamoura desfrutem de uma ligação perfeita à natureza e aos jardins circundantes com piscina. Materiais de alta qualidade e acabamentos foram combinados no Central Vilamoura para garantir que cada casa ofereça o máximo prazer aos

AMI: 16340

TEL: (+351) 966 236 680[1] | Email: info@rtownproperties.com

[1](custo de chamada para rede móvel nacional)

Powered by **CASAFARI CRM**